Sites de production d'énergie renouvelable transfrontaliers du Rhin Supérieur - 2023

Grenzüberschreitendeanlagen für die Erzeugung erneuerbarer Energie am Oberrhein - 2023

GeoRhena

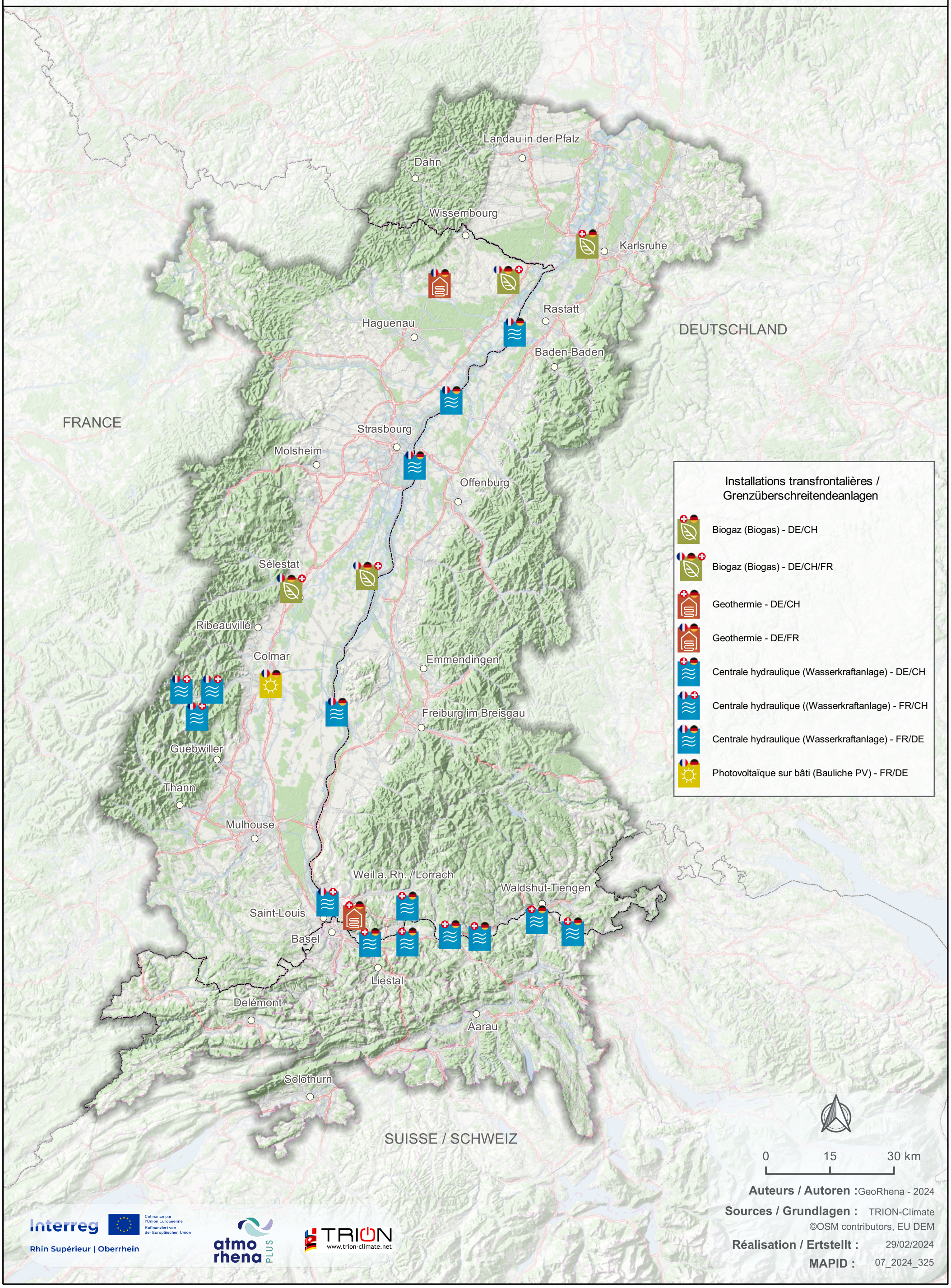

Interreg
Cofinancé par l'Union Européenne
Kofinanziert von der Europäischen Union
Rhin Supérieur | Oberrhein

atmo rhena PLUS

TRION
www.trion-climate.net

Auteurs / Autoren : GeoRhena - 2024

Sources / Grundlagen : TRION-Climate
©OSM contributors, EU DEM

Réalisation / Ertstellt : 29/02/2024

MAPID : 07_2024_325